KOHLSTATTRUNDE

Weg-Nr. 9

5,0 Std. | 14,8 km | 421 m

Start: 4162 Julbach

Details: Asphalt, Wanderweg

Gastronomie: Gasthof Luger | Mi + Sa Ruhetag | +43 7288 8116
Gasthof Annabründl | Di ab 14 Uhr + Mi Ruhetag | +43 677 61083077
Meraner Kutscherstadl | Mo + Di Ruhetag | +43 7288 8198

Besonderheiten: Sie kommen am Golfpark Böhmerwald vorbei, durchwandern herrliche Waldgebiete und gelangen an die Grenze zu Bayern. Genießen Sie immer wiederkehrende schöne Ausblicke.

0 km Sie beginnen die Wanderung beim **Parkplatz gegenüber dem Gasthof „Meraner Kutscherstadl"** und verlassen den Ort in Richtung Westen. Vor der Tankstelle biegen Sie in die Siedlungsstraße „Eichenweg" ein, der dann in einen Feldweg übergeht. Nach einem kurzen Waldstück überqueren Sie die ...

1,6 km **Straße Julbach-Bräuerau** und biegen in den Güterweg, der hier rechts abzweigt und dann bergan führt, ein. Sie gelangen zu einer Kapelle, wo Sie links weitergehen. Den Golfpark Böhmerwald (herrlicher Blick zum Böhmerwald) streifen Sie am Rande. Der Weg führt nun durch den Wald und Sie kommen zur...

3,3 km **Straße Julbach-Bräuerau**. Schwenken Sie links ein. Kurz darauf, bei der Wartehütte, zweigen Sie rechts in Richtung Kleinsagberg ab. Sie überqueren die kleine Mühl und gehen dann rechts noch ein Stück bergan auf der Asphaltstraße weiter bis zur...

4,0 km **Streusiedlung Kleinsagberg**. Immer der Beschilderung folgend, durchqueren Sie den Wald, der dann in einen Wiesenweg weiterführt. Rechter Hand sehen Sie den Grenzlandmilchhof (4 Bauern haben sich zur gemeinsamen Bewirtschaftung ihrer Betriebe zusammengeschlossen). Sie zweigen jedoch links ab und steuern auf den Wald zu. Der Weg führt durch einen schönen Buchenwald, der Sie dann zur „Pomeissling" - einer bezaubernden Lichtung - führt, wo früher Pflanzenbeete der umliegenden Landwirtschaften waren.
Diese überqueren Sie und betreten einen vorbildlichen Plenterwald (Mischwald mit Bäumen aller Entwicklungsstufen nebeneinander. Durch Fällen von nur einzelnen Stämmen wird vermehrt Lichteinfall und dadurch Naturverjüngung möglich).

7,0 km ... Sie erreichen die **Schiffler Kapelle**, welche im Jahre 1880 erbaut wurde. Dieser Kraftplatz lockt seit jeher viele Wallfahrer an. Nun gehen Sie 15 Minuten auf einem Asphaltstück bis...

8,0 km **Kohlstatt**. Hier offenbart sich ein herrlicher Blick nach Bayern und zum Böhmerwald.
Die Hälfte der Wanderung ist nun geschafft, Sie haben sich eine Pause im Gasthof Greiner verdient. Der Name Kohlstatt kommt von Köhlerstätte, das heißt es wurde hier in Meilern Holzkohle gebrannt. Der Beschilderung folgend, wandern Sie abwechselnd auf Wald- und Wiesenwegen bis Sie zum...

9,4 km **Waldkaiser** gelangen. Dort mündet der Weg in eine kleine, kaum befahrene Straße. Nach ca. 300 m zweigen Sie links ab und folgen dem Weg, der nach einem Waldstück in einen geschotterten Wirtschaftsweg mündet, dem Sie bis nach...

11,3 km **Hinterschiffl** folgen. Hier treffen Sie auf den Guckerweg (Weg Nr. 7). Sie schlagen jedoch den Weg links in Gegenrichtung des Guckerweges ein. Nach einem kurzen Asphaltstück sehen Sie die Guckerstation „Streusiedlung Heinrichsberg". Hier mündet der Weg in den Feldweg rechts ein. Gehen Sie auf diesem weiter. Sie gelangen zu den nächsten Guckerstationen „Böhmerwaldblick" und „Julbachblick". Am Rest des Weges werden Sie mit herrlichen Ausblicken auf Julbach, den Zwischenmühlrücken und den Böhmerwald belohnt. Immer bergab bis zur Querung des...

14,3 km **Flusses Kleine Mühl**. Über die Wiese nun bergan zum...

14,8 km Ausgangspunkt **Julbach**.

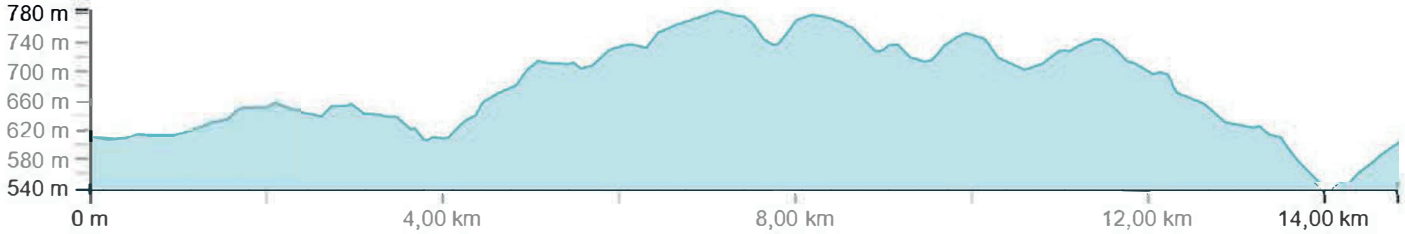
780 m
740 m
700 m
660 m
620 m
580 m
540 m
0 m
4,00 km
8,00 km
12,00 km
14,00 km

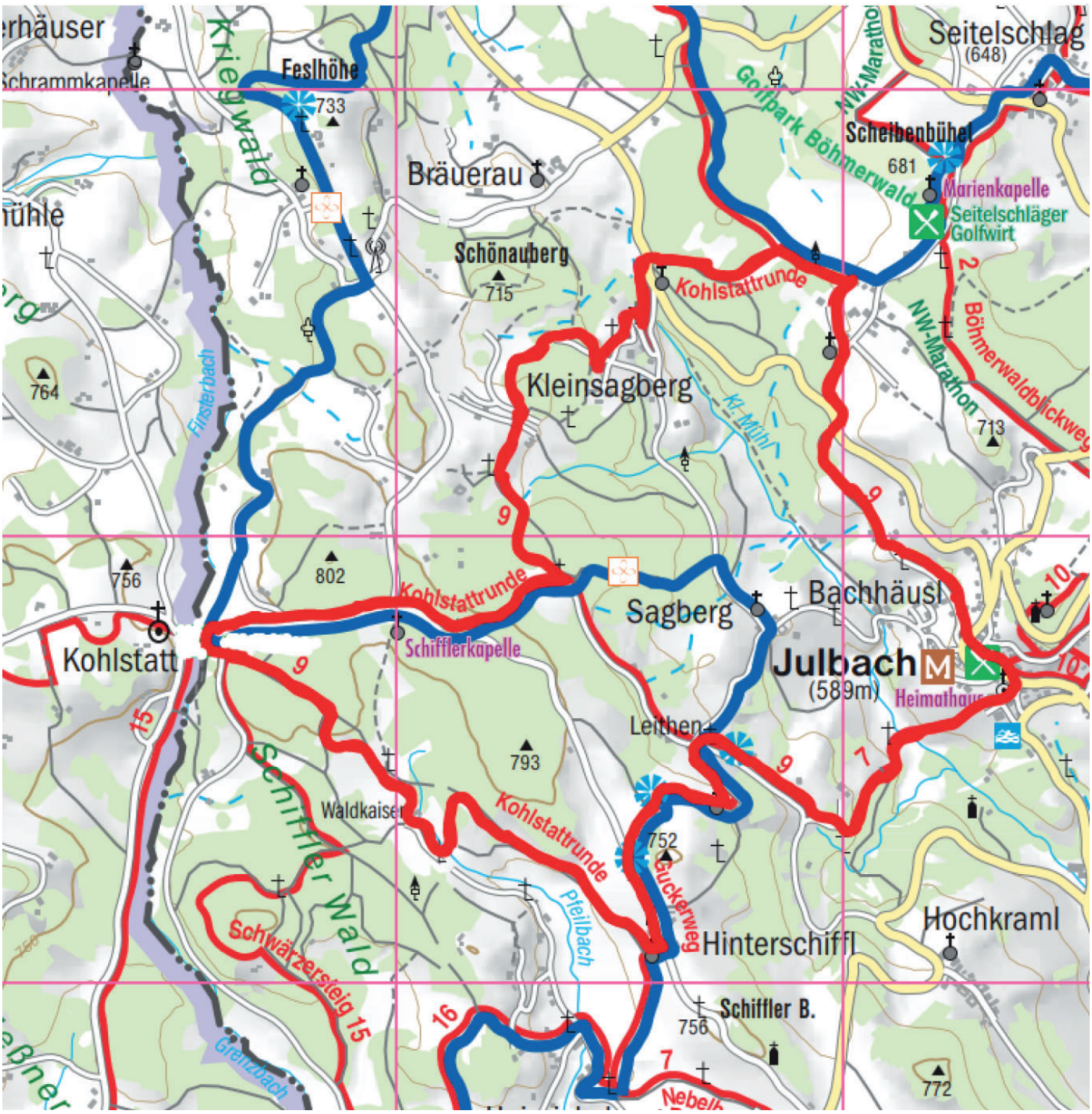
Kriegwald
Feslhöhe
733
Bräuerau
Schönauberg
715
Kleinsagberg
Kohlstattrunde
Golfpark Böhmerwald
NW-Marathon
Seitelschlag
(648)
Scheibenbühel
681
Marienkapelle
Seitelschläger Golfwirt
Böhmerwaldblickweg
713
764
Finsterbach
756
802
Kohlstatt
Schifflerkapelle
Sagberg
Bachhäusl
Julbach
(589m)
Heimathaus
Leithen
793
Waldkaiser
Schiffler Wald
Schwärzersteig
752
Pfeilbach
Guckerweg
Hinterschiffl
Hochkraml
Schiffler B.
756
772
Grenzbach