SCHLÄGLER RUNDWEG

Weg-Nr. 45

2,5 Std. | 9,1 km | 234 m

Start: Stift Schlägl | 4160 Aigen-Schlägl

Details: Asphalt, Wanderweg, Sonstiges

Gastronomie: Stiftskeller | Winter: Mo + Di Ruhetag | Sommer: Mo Ruhetag | +43 7281 8801 - 280
Biergasthaus Schiffner | Di Ruhetag | +43 7281 8888
4,8 km | Reith | Wirtshaus Kollonödt | Mo + Di Ruhetag | +43 7289 8788

Markierung: Gelbe Aluschilder, außerdem rot-weiß-rote Farbmarkierung an Bäumen

Besonderheiten: Die Höhepunkte entlang dieses Wanderweges sind die herrlichen Ausblicke in das Tal der Großen Mühl mit dem Böhmerwald im Hintergrund und die schönen Dörfer Geiselreith und Katzing (Steinbloßmauerwerk).

0 km Die Wanderung beginnen Sie beim **Stift Schlägl** (544 Höhenmeter). Sie queren den Kreisverkehr in Richtung Tankstelle Jauker.
Geradeaus folgen Sie der Asphaltstraße Richtung Natschlag. Bei der Kreuzung schlagen Sie den Weg links und gleich wieder rechts ein und wandern zuerst ca. 200 m ansteigend auf Asphalt, dann Einmündung in den Wiesenweg, vorbei beim Schützenhaus Winterschwer, ein kurzes Stück durch den Wald und weiter auf dem...

1,8 km ...**Feldweg bis Geiselreith** (640 m). Erst mit der Gründung des Stiftes Schlägl im Jahre 1218 setzte die Rodung und Urbarmachung der Region ein. Jene Dörfer mit den Silbenendungen –reit, -schlag und –brand weisen auf die Art und Weise der Rodung hin. Der Wald wurde umgeschlagen, die Flächen brandgerodet, gereutet. Jene mit den Silben –ing und –heim sind die ältesten Siedlungen (Katzing, Rudolfing).
Sie gehen in Geiselreith am markierten Weg weiter, überqueren im Tal die Schienen der Mühlkreisbahn (550 m) und bergan die Bundesstraße.

3,6 km Sie sehen vor sich **Katzing** (580 m) eines der schönsten Dörfer aus Steinbloßmauern erbaut. Mangel an Baukalk machte die sparsame Art des Verputzes notwendig, ein vollständiger Fassadenputz wäre zu teuer gekommen. Weiter geht es auf dem Feldweg bis...

4,8 km ...**Kollonödt** (620 m). Beim Gasthof biegen Sie links in die asphaltierte Straße, folgen dieser ein kurzes Stück bis die Markierung Nr. 45 rechts in den Waldweg weist. Vorbei am Steinbruch bis...

6,0 km ...**Winkl** (580 m), links weiter. Bei der Kapelle schwenken Sie rechts in den Feldweg ein. Der nun kommende Waldweg führt bergab, vorbei an den Bruckhäusln. Bei den Bruckhäusln gehen Sie rechts auf den Feldweg weiter und biegen dann links ein. Sie gehen leicht bergauf zwischen den Teichen vorbei, folgen dem Feldweg geradeaus, überqueren die Schienen der Mühlkreisbahn und wandern weiter auf der Straße...

9,1 km ...retour zum Ausgangspunkt beim **Stift Schlägl**.

Ferienregion Böhmerwald | Hauptstraße 2, 4160 Aigen-Schlägl
Tel.: +43 5 7890 100 | info@boehmerwald.at | www.boehmerwald.at

böhmerwald

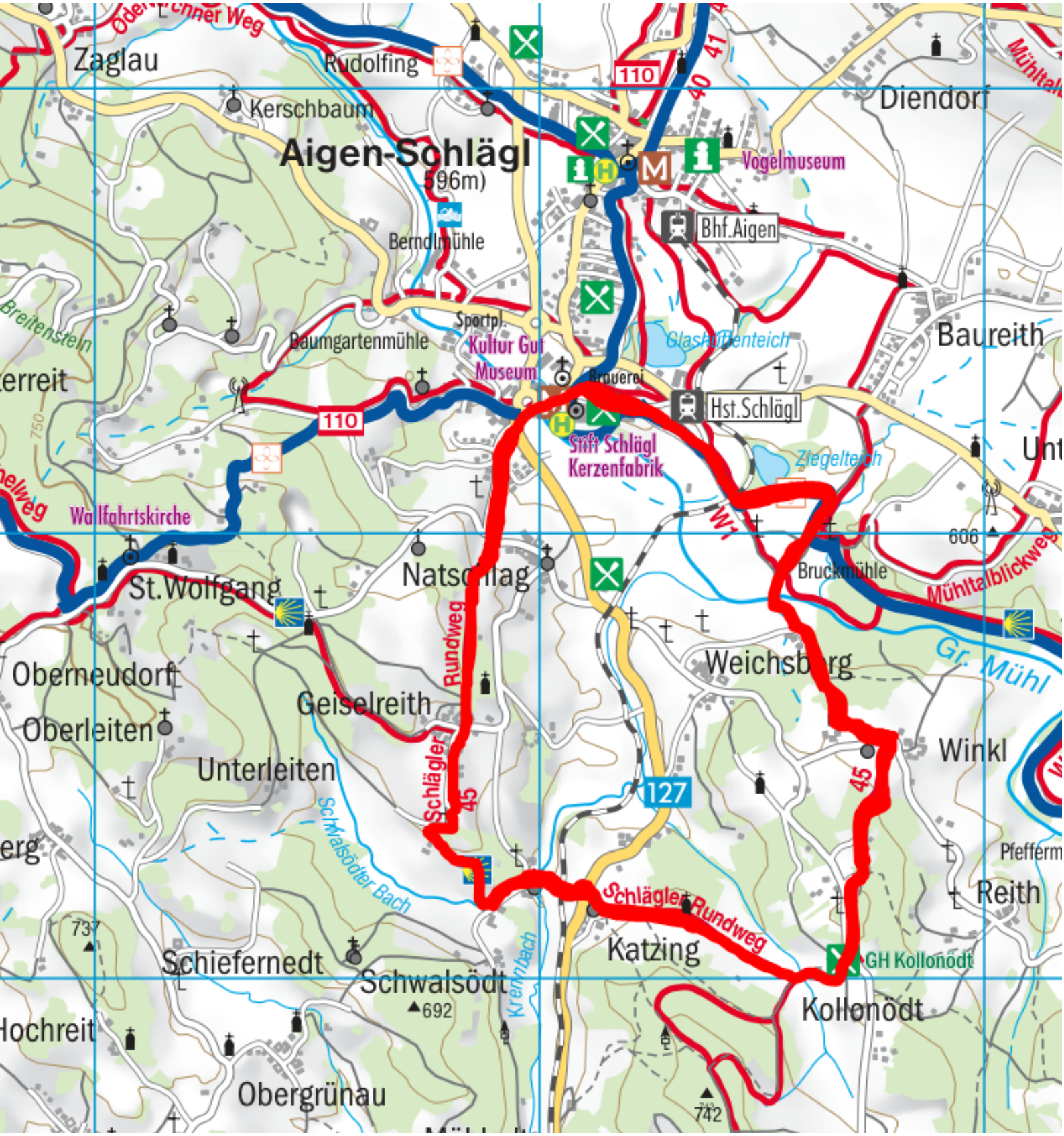
Zaglau
Rudolfing
Kerschbaum
Aigen-Schlägl
596m)
Berndlmühle
Diendorf
Vogelmuseum
Bhf.Aigen
Baumgartenmühle
Sportpl.
Kultur Gut
Museum
Brauerei
Glasschiffenteich
Baureith
Hst.Schlägl
Stift Schlägl
Kerzenfabrik
Ziegelteich
Wallfahrtskirche
St.Wolfgang
Natschlag
Bruckmühle
Mühltalblickweg
Weichsberg
Gr. Mühl
Oberneudorf
Oberleiten
Geiselreith
Unterleiten
Winkl
Schwalsödter Bach
Pfefferm
Reith
Schlägler Rundweg
Katzing
GH Kollonödt
Kollonödt
Schiefernedt
Schwalsödt
692
Krembach
Hochreit
Obergrünau
742
737
606
110
127
45
40
41
W1
Breitenstein
750